

Ken jij de vriendenkring van Electrabel?



Toen voorzitter Patrick Verschuere (Transversal Projects – Process Management O&M) ons contacteerde om de Electrabel-vriendenkring in de spotlights te zetten in de MIX, haptten we met plezier toe. De organisatie bestaat in 2011 immers negentig jaar. De nieuwsgierigheid was groot en achteraf gezien, lijkt een lidmaatschap zeker niet oninteressant ...



Patrick Verschuere, voorzitter van de Electrabel-vriendenkring.

Patrick, wat is de bedoeling van deze vriendenkring?

Onze vriendenkring onstond negentig jaar geleden. De vereniging bleef sindsdien groeien en evolueren en maakt deel uit van de overkoepelende Koninklijke Verbodering van de Energiebedrijven (KVE). We zijn het Vlaamse equivalent van onze Brusselse collega's van VTL (Vrije Tijd – Temps Libre). Iedere actieve of ex-collega van elk Belgisch energiebedrijf kan zich aansluiten bij KVE. De

bedoeling is om de samenhang tussen de collega's te versterken en het contact met ex-collega's niet te laten verwateren. Daarvoor organiseren we jaarlijks zo'n vierhonderd activiteiten, speciaal voor onze KVE-leden.

Vierhonderd activiteiten per jaar? Hoe krijg je zo iets georganiseerd en gecommuniceerd?

Onze leden ontvangen de KVE-maandkalender. Daarin staan alle activiteiten op datum en per afdeling vermeld. Onze vriendenkring telt verschillende afdelingen. We onderscheiden twee grote groepen. De afdeling '50+' focust zich op dagactiviteiten, terwijl de afdeling 'cultuur' zich toespitst op avondactiviteiten en weekends. Daarnaast zijn er de sportafdelingen. Het zal je niet verwonderen dat ons algemeen bestuur bestaat uit 30 à 35 personen ☺.

Wanneer iemand zich wil inschrijven voor een activiteit, kan dat heel eenvoudig via e-mail of het antwoordstroompje, bijgevoegd in de maandkalender.

Kan je iets specifieker zijn over jullie activiteiten?

Het gros van onze activiteiten wordt georganiseerd voor (en door) onze KVE-leden. Daarnaast bieden we tickets aan voor evenementen, waar je enkel met je gezin naartoe kan gaan, zoals de bioscoop of een pretpark. Op onze website vind je ook interessante huur- en koopaanbiedingen. Onze cultuurafdeling krijgt regelmatig interessante aanbiedingen voor voorstellingen aan sterk verminderde prijzen, terwijl onze afdeling sport/50+ regelmatig vriendschappelijke wedstrijden or-

ganiseert, zoals atletiek, petanque en tafeltennis. Ons paradedepaardje zijn onze jaarlijkse reizen. Zo reisden we vorig jaar naar Namibië en staan er ons in 2011 bestemmingen te wachten als Guatemala, Honduras, Belize, Mexico en de Cycladen (Griekenland) ☺.

Ik ben al overtuigd ☺! Wat moet ik doen om lid te worden?

Je kan onze website bezoeken om onze maandkalender te raadplegen. Daar vind je ons rekeningnummer terug. Als je twintig euro overschrijft, kan je een jaar lang genieten van onze talloze voordelen en aanbiedingen. Momenteel telt de vereniging zo'n tweeduizend leden (50/50 actief en met pensioen), waarvan ongeveer negenhonderd Electrabel-medewerkers en honderd (ex-) collega's van Eandis en Elia. Ons vakdomein ligt vooral in het Vlaamse landsdeel, maar Waalse collega's zijn zeker en vast welkom. De activiteiten die we organiseren in het Brusselse en de film- en pretparktickets zijn ook voor hen heel interessant. Indien er iemand in Wallonië zich geroepen voelt om iets dergelijks op touw te zetten, dan mag die mij altijd contacteren ☺." ■

Wil je meer te weten komen over de Electrabel vriendenkring?

Surf dan naar <http://www.kve-maandkalender.be> of contacteer Patrick Verschuere via patrick.verschuere@electrabel.be of op het nummer **0474/30 36 49**.

IK BEN LID VAN KVE.... Jij toch ook?

Met één lidmaatschap van **20 euro jaarlijks** kan heel mijn gezin deelnemen aan de activiteiten van 25 onderafdelingen van de :



Koninklijke Verbodering Energiebedrijven
Mechelse steenweg 271 2018 Antwerpen

Er is voor elk wat wils in KVE

Activiteiten voor Jong en ouder / kinderen en volwassenen, "actieven" en "senioren" sport – cultuur- ontspanning –reizen, Banket- en jubilarisfeesten en zoveel meer

KVE biedt heel wat extra voordelen:

Ben je lid dan kan je levenslang inschrijven op meerdere interessante polissen
Voor je **woning**: COMFORT THUIS van AXA tot 35% korting op de volledige polis
Brand, diefstal, storm, natuurrampen, huispersoneel, familiale.

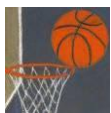

Voor je **auto**: VTB-VAB pechpolis – 20% eerste gezinswagen
VAB reisbijstand – 20%

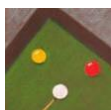

Voor je **reizen**: Holiday-Travel-Scheme polis van AIG via onderafdeling KVE50+
In buitenland Annulatieverzekering per persoon gans het jaar.
Verlies en diefstal Bagage + Reisbijstand.



Voor **ongeval**: Holiday-Travel-Scheme polis van AIG via onderafdeling KVE50+
Privé en KVE KVE-activiteit: wereldwijd, bij privé-reizen: wereldwijd – België



Familiale Polis MERCATOR voor **Burgerlijke aansprakelijkheid** : gunsttarief
KVE verzekerd zijn betalende leden, deelnemers van activiteiten.

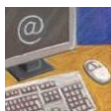

Iedere maand ontvang je de **KVE-Maandkalender**,
met aankondigingen van alle activiteiten met inschrijvingsformulieren,
met aanbiedingen van vele interessante firma's

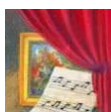

Aankondigingen " **te huur**" of " **te koop**" van aanbod door eigen KVE leden
vb. vakantieverblijven, auto's, Pc's, meubelen producten enz..
Aanbod **inkomkaarten** o.a. pretparken voordelige prijzen : winter- zomerperiode.



Met KVE lidkaart kan je in de voornamelijk **elektro-handel** met sterke korting kopen
Hopelijk kunnen we u en uw inwonende gezinsleden zeer binnenkort begroeten in
onze grote en meest actieve personeelsvriendenkring.



Wil je nog meer informatie?

Kijk op website: www.kve-maandkalender.be of contacteer een KVE bestuurslid
Inschrijven mits storting van 20 euro op KVE rekening: BE25 979-7867262-82



Patrick Verschueren

Voorzitter KVE

